FORSCHUNGSPREIS 2019

Steuerrecht und Steuerlehre
Unternehmens- und Wirtschaftsrecht
Unternehmensrechnung und Wirtschaftsprüfung

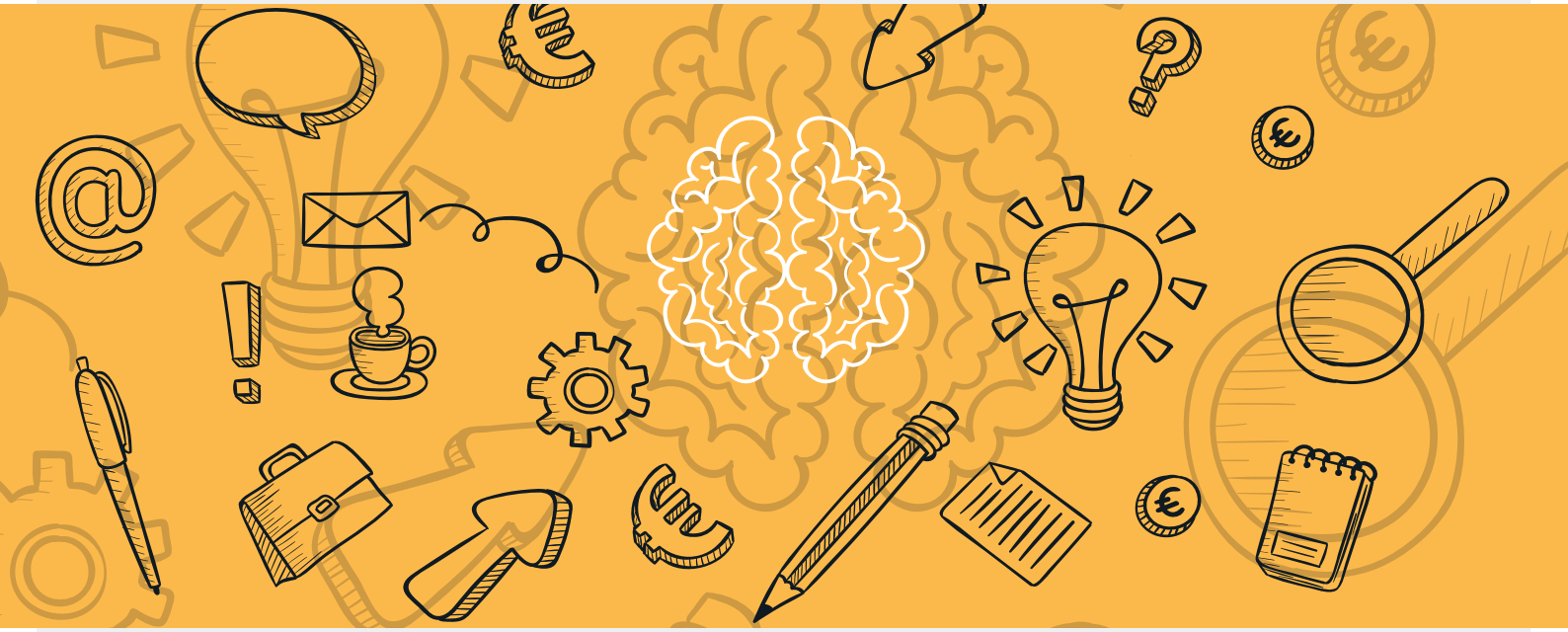

ARTEN DER ARBEITEN

Es können die **Master-/Diplomarbeiten** oder **Dissertationen** am Institut für Finanzrecht, am Institut für Unternehmensrechnung und Steuerlehre, am Institut für Unternehmensrecht und Internationales Wirtschaftsrecht und am Institut für Unternehmensrechnung und Wirtschaftsprüfung der Karl-Franzens-Universität Graz eingereicht werden.

THEMEN

Theoretische und empirische Arbeiten zum nationalen und internationalen Steuerrecht, zur betriebswirtschaftlichen Steuerlehre, zu Unternehmensrechnung und Wirtschaftsprüfung und zum Unternehmens- und Wirtschaftsrecht.

JURY

Die Preise werden vom Vorstand des Vereines Steirische Steuerberater und Wirtschaftsprüfer auf Vorschlag des wissenschaftlichen Fachbeirates vergeben. Wissenschaftlicher Fachbeirat sind Univ.-Prof.in Dr.in Tina Ehrke-Rabel, Institut für Finanzrecht, Univ.-Prof. Dr. Rainer Niemann, Institut für Unternehmensrechnung und Steuerlehre, ao. Univ.-Prof. Dr. Heinz Königsmaier, Institut für Unternehmensrechnung und Wirtschaftsprüfung, und ao. Univ.-Prof. Mag. Dr. Gerhard Schummer, Institut für Unternehmensrecht und Internationales Wirtschaftsrecht.

RECHTLICHE HINWEISE

Die Ausschreibung des Forschungspreises erfolgt unter Ausschluss des Rechtsweges. Der Verein Steirische Steuerberater und Wirtschaftsprüfer behält sich vor, nach Maßgabe der Anzahl der eingereichten Arbeiten die Frist für die Einreichung von Arbeiten nachträglich zu verlängern.

PREISE

Für die besten eingereichten Arbeiten werden Preisgelder bis zu insgesamt € 10.000,– vergeben. Über die Preise entscheidet der Vorstand auf Vorschlag des wissenschaftlichen Fachbeirates.

Die Preise werden im Rahmen einer feierlichen Sonderveranstaltung in der Landesstelle der Kammer der Wirtschaftstreuhänder, Leechgasse 25, 8010 Graz im Herbst 2019 verliehen. Die prämierten KandidatInnen haben die Gelegenheit ihre Arbeiten vor Fachpublikum zu präsentieren. Zusätzlich werden die prämierten Arbeiten allen steirischen Steuerberatern und Wirtschaftsprüfern via Homepage zur Verfügung gestellt.

BEDINGUNGEN DER TEILNAHME

Es können nur Arbeiten eingereicht werden, die im **Zeitraum von 1. Jänner bis 31. August 2019** bei den genannten Instituten abgegeben wurden bzw. werden. Die Arbeiten müssen in gedruckter Form und als pdf-Dokument **bis 30. September 2019** beim Verein Steirische Steuerberater und Wirtschaftsprüfer eingelangt sein. Gemeinsam mit der Arbeit ist eine Zusammenfassung im Umfang von einer A4 Seite einzureichen.

KONTAKT

Verein Steirische Steuerberater und Wirtschaftsprüfer
Leechgasse 25, 8010 Graz
Tel. 0316/830 830
Fax 0316/830 830-40
E-Mail: stmk@ksw.or.at