

PFLANZENRARITÄTENMARKT

Im heurigen Jahr findet der Pflanzenraritätenmarkt bereits zum 15. Mal statt. Ausgesuchte Zierpflanzen, vor allem Gehölze und Stauden, werden am Gelände des Botanischen Gartens angeboten. Am Uni-Campus dreht sich alles um seltene Obst- und Gemüsesorten und auch Liebhaber ausgefallener Kräuter kommen hier auf ihre Kosten.

Termin: Sa. 22.04. & So. 23.04.2023
jeweils 09.30–16.00 Uhr

Orte: Botanischer Garten der Universität Graz, Schubertstraße 59
Campuswiesen, Universitätsplatz 1, 8010 Graz

APFEL, AHORN, AVOCADO**Bäume und Menschen im Spannungsfeld von Klimakrise und Nachhaltigkeit**

In Kooperation mit Südwind OÖ/Stmk

Termin: 23. Mai bis 29. Juni 2023

Ort: Schautafeln im Freiland des Botanischen Gartens, Schubertstraße 59, 8010 Graz



Dauer: 1 Stunde bzw. 1,5 Stunden

Treffpunkt: Foyer/Schaugewächshäuser
Schubertstraße 59, 8010 Graz

Anmeldung: ausschließlich per E-Mail mindestens 3 Wochen im Voraus erbeten unter garten@uni-graz.at

SCHAUGEWÄCHSHÄUSER**Einstündige Führung**

Wir durchqueren die Schaugewächshäuser und erhalten einen lebendigen Eindruck von Flora und Vegetation sowie Nutzpflanzen der Tropen und Subtropen. Dabei passieren wir die Klimabereiche Äquatorialklima (Tropenhaus), subtropisches Wechselklima (Sukkulanten- und Temperierhaus) und warmgemäßigtes Winterregenklima (Kalthaus).

Kosten: Erwachsene € 6,-/Ermäßigt* € 4,-/
Kleingruppen € 40,- pauschal (weniger als 8 Personen)

SCHAUGEWÄCHSHÄUSER & HISTORISCHES GLASHAUS**Eineinhalbstündige Führung**

Alternativ blicken wir in einer *zusätzlichen halben Stunde* hinter die Kulissen des 2020/21 sanierten Historischen Glashauses.

Kosten: Erwachsene € 9,-/Ermäßigt* € 6,-/
Kleingruppen € 60,- pauschal (weniger als 8 Personen)

Dauer: 1 Stunde

Kosten: Erwachsene € 9,-/Ermäßigt* € 6,-/
Kleingruppen € 60,- pauschal (weniger als 8 Personen)

Treffpunkt: Foyer/Schaugewächshäuser

Schubertstraße 59, 8010 Graz

Anmeldung: spätestens 3 Wochen im Voraus erbeten unter garten@uni-graz.at oder 0316/380-8839

ABENDFÜHRUNGEN

Tauchen Sie ein in die stimmungsvolle Atmosphäre der exotischen Pflanzenwelt, beobachten Sie Pflanzen beim Schlafen und erfahren Sie mehr über nur in der Nacht duftende Pflanzen. Diese außergewöhnliche Führung macht Ihren Besuch in den beleuchteten Gewächshäusern zum besonderen Erlebnis.

Termine:

Fr. 27.01.2023 18.00–19.00 Uhr

Sa. 28.01.2023 18.00–19.00 Uhr

Fr. 03.02.2023 18.00–19.00 Uhr

Sa. 04.02.2023 18.00–19.00 Uhr

Fr. 10.02.2023 18.00–19.00 Uhr

Sa. 11.02.2023 18.00–19.00 Uhr

DAS BLUMENMEER IM FRÜHLING

Krokus, Bärlauch & Co. zählen zu den sogenannten Frühlingsgeophyten, die ihre Kraft unterirdisch speichern, um im Frühling in voller Pracht austreiben zu können. Bei dieser Führung durch die Welt der Frühlingsblumen erfahren Sie interessante Facts rund um die ersten Frühlüher und erhalten Tipps für eine schöne Frühlingswiese im heimischen Garten.

Termine:

Sa. 18.02.2023 11.00–12.00 Uhr

und auf Anfrage

TAG DER ARTENVIELFALT**Sonderführungen durch den Botanischen Garten**

Rund um den Tag der Artenvielfalt am 22. Mai begehen wir uns wieder auf eine entspannte Entdeckungstour durch den Botanischen Garten und erkunden die hier reiche Biodiversität mitten in Graz.

Termine:

So. 21.05.2023 10.00–11.00 Uhr

So. 21.05.2023 14.00–15.00 Uhr

**KRÄUTERSPAZIERGANG**

Im Laufe der Jahrhunderte hat sich unser Wissen über Kräuter- und Heilpflanzen, wie auch über deren Wirkung stets erweitert. Aber wie war das zum Beispiel im Mittelalter? Und was haben Mönchspfeffer und Hexenkräuter damit zu tun?

Termine:

So. 04.06.2023 10.00–11.00 Uhr

und auf Anfrage!

VICTORIA BLÜTE

Ein jährliches Highlight ist die Blüte der Santa Cruz-Riesenseerose im Tropenhaus. Unser Tropengärtner Franz Stieber kultiviert *Victoria cruziana* seit über 20 Jahren und verrät spannende Details von der Keimung bis zur Blüte.

Abhängig von Kulturdauer und Blühzeitpunkt von Mai bis Juli. Ankündigung kurzfristig auf Facebook, Instagram und unserer Website!

"KÖNIGIN DER NACHT"-BLÜTE

Ein weiterer jährlicher Höhepunkt bei uns im Sukkulantenhaus ist die nächtliche Blüte der ‚Königin der Nacht‘, *Selenicereus grandiflorus*. Im abendlichen Ambiente zeigt sich dieser sonst eher unscheinbare Kletterkaktus dann von seiner schönsten Seite.

Ein Termin für Kurzentschlossene: Auch diese Pflanze blüht nur während der Nachtstunden auf. Die Ankündigung erfolgt kurzfristig auf Facebook, Instagram und unserer Website!

DETAILINFOS UND**ANMELDUNG**

zu allen unseren Formaten auf unserer Website:



garten.uni-graz.at

FÜHRUNGSANFRAGEN

spätestens 3 Wochen vor Termin an
garten@uni-graz.at

***ERMÄSSIGUNGEN** (gültiger Ausweis notwendig): Kinder, Senior:innen, Studierende bis 26 Jahre, Menschen mit besonderen Bedürfnissen, Lehrlinge, Präsenz- und Zivildienstler

KOOPERATIONSPARTNER:INNEN

Projekt WIBIE, KinderUniGraz, Sciencegarden, Südwind



IMPRESSUM F.d.I.v.: Botanischer Garten der Universität Graz © 2022
Design: Melanie Mautner, Kommunikation & Öffentlichkeitsarbeit, Universität Graz
Fotos: Ulli Grube/Universität Graz; Marija Kanizaj/Universität Graz

PFLANZENPATENSCHAFT

Viele haben es schon getan, tun es auch Sie! Als Pflanzenpatin unterstützen Sie den Botanischen Garten der Universität Graz. Finden Sie Ihre Wunschpflanze vor Ort oder unter garten.uni-graz.at.

WERDEN SIE MITGLIED IN UNSEREM FREUNDESKREIS

Als Mitglied der Gesellschaft der Freunde des Botanischen Gartens unterstützen Sie u.a. unsere Öffentlichkeitsarbeit, Veranstaltungen sowie Ausstellungen. Mit einem **Jahresbeitrag von € 13,-** erhalten Sie **Ermäßigungen auf Führungen und ausgewählte Veranstaltungen** sowie regelmäßige **Informationen zum aktuellen Programm**.

ANMELDUNG UND KONTAKT

ursula.brosch@uni-graz.at

jonathan.wilfling@uni-graz.at



We work for tomorrow



PROGRAMM

JÄNNER-JULI 2023

Botanischer Garten der Universität Graz

ÖFFNUNGSZEITEN

Freiland und Gewächshäuser des Botanischen Gartens sind täglich für Besucher:innen geöffnet.

15. Mai bis 15. September

8.00–16.30 Uhr

16. September bis 14. Mai*

8.00–14.30 Uhr

*24. Dezember bis 6. Jänner geschlossen

EINTRITT

Freie Spende.

Kein Zutritt für Hunde.

Zugang barrierefrei.

ADRESSE UND ERREICHBARKEIT

Botanischer Garten der Universität Graz
Schubertstraße 59, 8010 Graz

Straßenbahnlinie 1, Haltestelle „Hilmteich/Botanischer Garten“

Bus Linie 41, Haltestelle „Botanischer Garten“

Parkmöglichkeiten in den anliegenden Straßen (grüne Zone)

KONTAKT

0316/380-8839

garten@uni-graz.at

garten.uni-graz.at

Botanischer Garten Graz

botanischer_garten_graz

PROGRAMM JÄNNER- JULI 2023

WORKSHOPS AUCH AUF ANFRAGE!

AUSSTELLUNGEN & HIGHLIGHTS

Eintritt frei!

WORKSHOPS IM FREILAND LABOR

€ kostenpflichtig

WORKSHOPS FÜR SCHULKLASSEN

€ kostenpflichtig

GARTENFÜHRUNGEN

€ kostenpflichtig



DETAILINFOS & ANMELDUNG:
garten.uni-graz.at

JÄNNER

27. **ABENDFÜHRUNG**
Fr | 18.00–19.00 Uhr | €
28. **ABENDFÜHRUNG**
Sa | 18.00–19.00 Uhr | €

FEBRUAR

03. **ABENDFÜHRUNG**
Fr | 18.00–19.00 Uhr | €
04. **ABENDFÜHRUNG**
Sa | 18.00–19.00 Uhr | €
10. **ABENDFÜHRUNG**
Fr | 18.00–19.00 Uhr | €
11. **ABENDFÜHRUNG**
Sa | 18.00–19.00 Uhr | €
13. **MAKER GOES BIOLOGY:
Messgeräte selber bauen!**
Mo | 09.00–11.00 Uhr | 6.–12. SCHULSTUFE
Anmeldung über die Kinderuni Graz!
16. **KOKOSNUSS & HEUSCHRECKE:
Die Natur als Erfinderin**
Do | 09.00–11.00 Uhr | 5.–12. SCHULSTUFE
Anmeldung über die Kinderuni Graz!
18. **DAS BLUMENMEER IM FRÜHLING**
Sa | 11.00–12.00 Uhr | €
25. **SCHNITTKURS KERNOBST**
Sa | 10.00–12.00 Uhr | €
25. **SCHNITTKURS KERNOBST**
Sa | 13.00–15.00 Uhr | €



MÄRZ

04. **DAS BLUMENMEER IM FRÜHLING**
Sa | 11.00–12.00 Uhr | €
23. **AB IN DIE TROPEN!**
Do | 10.00–12.00 Uhr | 2.–8. SCHULSTUFE
30. **MINI-OASEN IM GARTEN:
Wo Wildbienen gerne wohnen!**
Do | 10.00–11.30 Uhr | 6.–12. SCHULSTUFE

APRIL

13. **KOMM MIT:
Zu Besuch bei den Honigbienen!**
Do | 10.00–12.00 Uhr | 1.–12. SCHULSTUFE
20. **How to 'CITY NATURE CHALLENGE 2023' – Pflanzen, Pilze & Tiere mit der Kamera „sammeln“**
Do | 16.00–18.00 Uhr
22. **PFLANZENRARITÄTENMARKT**
Sa | 09.30–16.00 Uhr
23. **PFLANZENRARITÄTENMARKT**
So | 09.30–16.00 Uhr
27. **AUF ENTDECKUNGSREISE:
Wo man Wildbienen findet!**
Do | 10.00–11.30 Uhr | 1.–12. SCHULSTUFE | €
29. **PINSELN IM FRÜHLING: Augen auf! Mit Stift & Pinsel Pflanzen entdecken. Mal-Workshop für Alle**
Sa | 10.00–12.00 Uhr | €
Kinder, Jugendliche, Erwachsene
29. **PINSELN IM FRÜHLING: Augen auf! Mit Stift & Pinsel Pflanzen entdecken. Mal-Workshop für Alle**
Sa | 14.00–16.00 Uhr | €
Kinder, Jugendliche, Erwachsene



MAI

06. **DENGELN**
Sa | 09.00–13.00 Uhr | €
13. **SENSENMÄHEN FRÜHLING**
Sa | 07.00–12.00 Uhr | €
21. **INT. TAG DER ARTENVIELFALT:
Sonderführung**
So | 10.00–11.00 Uhr | €
21. **INT. TAG DER ARTENVIELFALT:
Sonderführung**
So | 14.00–15.00 Uhr | €
23. **ERÖFFNUNG AUSSTELLUNG:
APFEL, AHORN, AVOCADO
Bäume & Menschen im Spannungsfeld von Klimakrise und Nachhaltigkeit**
Di | 17.00 Uhr | 23.05.–29.06.2023
25. **SALBEIBLÜTE, LAUCH & CO:
Worauf Wildbienen fliegen!**
Do | 10.00–11.30 Uhr | 1.–12. SCHULSTUFE | €

JUNI

01. **LUNGENKRAUT & SAUERKLEE:
Essbare Blüten für Tier & Mensch**
Do | 10.00–12.00 Uhr | 4.–12. SCHULSTUFE | €
03. **LUNGENKRAUT & SAUERKLEE:
Essbare Blüten für Tier & Mensch**
Sa | 10.00–12.00 Uhr | €
03. **GARTENLUST – Sonderführung**
Sa | 15.00–16.00 Uhr | €
04. **KRÄUTERSPAZIERGANG
Tage der Arzneipflanzen**
So | 15.00–16.00 Uhr | €
07. **AUF GRÜNER MISSION:
Das Blatt & was es alles kann!**
Mi | 10.00–12.00 Uhr | 1.–8. SCHULSTUFE

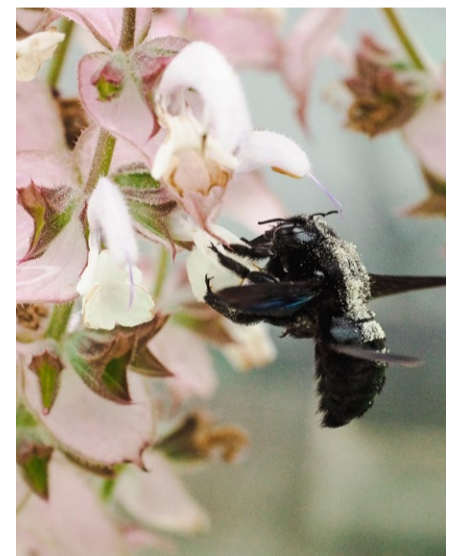

JULI

01. **SENSENMÄHEN SOMMER**
Sa | 07.00–12.00 Uhr | €
04. **KOKOSNUSS & HEUSCHRECKE:
Die Natur als Erfinderin.
Bionik-Workshop**
Di | 10.00–12.00 Uhr | 5.–12. SCHULSTUFE | €
08. **STRAUCHSCHNITT SOMMER**
Sa | 10.00–12.00 Uhr | €
08. **"LIVING HOTHOUSE"
Internationale Skulpturen-Biennale**
Sa | Eröffnung 17.00 Uhr

AUF ANFRAGE

- AHOI! DIE BOTANISCHE SCHATZSUCHE FÜR KINDER**
Kinder von 6–12 Jahren | €