

PROGRAMM JÄNNER – JULI 2022

Botanischer Garten der Universität Graz

ÖFFNUNGSZEITEN
Freiland und Gewächshäuser des Botanischen Gartens sind täglich für Besucher:innen geöffnet.

15. Mai bis 15. September
8.00–16.30 Uhr

16. September bis 14. Mai*
8.00–14.30 Uhr
*24. Dezember bis 6. Jänner geschlossen

EINTRITT
Freie Spende.
Hunde haben keinen Zutritt.
Zugang barrierefrei.

ADRESSE UND ERREICHBARKEIT
Botanischer Garten der Universität Graz
Schubertstraße 59, 8010 Graz

Straßenbahnlinie 1, Haltestelle „Hilmteich/Botanischer Garten“
Bus Linie 41, Haltestelle „Botanischer Garten“
Parkmöglichkeiten in den anliegenden Straßen (grüne Zone)

KONTAKT
☎ 0316/380-8839
✉ garten@uni-graz.at
🌐 garten.uni-graz.at/de/
📍 Botanischer Garten Graz
📷 botanischer_garten_graz



WERDEN SIE MITGLIED IN UNSEREM FREUNDESKREIS

Als Mitglied der Gesellschaft der Freunde des Botanischen Gartens unterstützen Sie u.a. unsere Öffentlichkeitsarbeit, Veranstaltungen sowie Ausstellungen. Mit einem **Jahresbeitrag von €13,-** erhalten Sie **25% Ermäßigung auf unsere Veranstaltungen** sowie regelmäßige **Informationen zum aktuellen Programm.**

ANMELDUNG UND KONTAKT
🌐 garten.uni-graz.at/de/
✉ jonathan.wilfling@uni-graz.at

**25%
ERMÄSSIGUNG**
bei Führungen & Workshops

KRÄUTERSPAZIERGÄNGE: IM RAHMEN DER „TAGE DER ARZNEIPFLANZEN 2022“
Im Laufe der Jahrhunderte hat sich unser Wissen über Kräuter- und Heilpflanzen, wie auch über deren Wirkung stets erweitert. Aber wie war das zum Beispiel im Mittelalter? Und was haben Mönchspfeffer und Hexenkräuter damit zu tun? Bei diesem Kräuterspaziergang der anderen Art geht es nicht nur um typische Küchenkräuter, sondern hauptsächlich um Pflanzen, die tagtäglich auf jeder Wiese und in jedem Wald zu finden sind.

Termine:
Fr. 10.06.2022 17.00–18.00 Uhr
Sa. 11.06.2022 10.00–11.00 Uhr
So. 12.06.2022 10.00–11.00 Uhr
und auf Anfrage!

VICTORIA BLÜTE
Ein jährliches Highlight ist die Blüte der Santa Cruz-Riesenseerose im Tropenhaus. Unser Tropengärtner Franz Stieber kultiviert *Victoria cruziana* seit über 20 Jahren und verrät spannende Details von der Keimung bis zur Blüte.

Termine:
Abhängig von Kulturdauer und Blütezeitpunkt im Juli und August. Ankündigung kurzfristig auf Facebook, Instagram und unserer Website!

TAG DER ARTENVIELFALT – SONDERFÜHRUNGEN DURCH DEN GARTEN
Am heurigen Tag der Artenvielfalt begeben wir uns auf eine bunte Erkundungstour durch den Botanischen Garten und entdecken die Biodiversität mitten in Graz.

Termin:
So. 22.05.2022 10.00–11.00 Uhr
14.00–15.00 Uhr

DETAILINFOS UND ANMELDUNG

zu allen unseren Formaten auf unserer Website:

📄 garten.uni-graz.at/de/

📄 **FÜHRUNGSANFRAGEN**
spätestens 2 Wochen vor Termin an garten@uni-graz.at

*Ermäßigungen (gültiger Ausweis notwendig): Kinder, Senior:innen, Studierende bis 26 Jahre, Menschen mit besonderen Bedürfnissen, Lehrlinge, Präsenz- und Zivildienler

UNSERE DIESJÄHRIGEN KOOPERATIONSPARTNER:INNEN
www.mysense.at | www.wibie.at | www.seedpap.at

IMPRESSUM F.d.l.v.: Botanischer Garten der Universität Graz © 2022 | Design: Melanie Mautner, Kommunikation & Öffentlichkeitsarbeit, Universität Graz | Fotos: Ulli Grube/Universität Graz; Marija Kanizaj/Universität Graz; David Schreyer/BIG



Kosten: Erwachsene € 8,-/Ermäßigt* € 5,-/ Kleingruppen € 55,- pauschal (weniger als 8 Personen)
Dauer: 1 Stunde
Treffpunkt: Eingangsbereich, Moderne Gewächshäuser, Schubertstraße 59, 8010 Graz

ABENDFÜHRUNGEN
Tauchen Sie ein in die stimmungsvolle Atmosphäre der exotischen Pflanzenwelt, beobachten Sie Pflanzen beim Schlafen und erfahren Sie mehr über nur in der Nacht duftende Pflanzen. Diese außergewöhnliche Führung macht Ihren Besuch in den beleuchteten Schauwachshäusern zum besonderen Erlebnis.

Termine:
Fr. 28.01.2022 18.00–19.00 Uhr
Sa. 29.01.2022 18.00–19.00 Uhr
Fr. 11.02.2022 18.00–19.00 Uhr
Sa. 12.02.2022 18.00–19.00 Uhr
Fr. 18.02.2022 18.00–19.00 Uhr
Sa. 19.02.2022 18.00–19.00 Uhr

DAS BLUMENMEER IM FRÜHLING
Krokus, Bärlauch & Co. zählen zu den sogenannten Frühlingsgeophyten, die Kraft unter der Erde speichern, um mit Pracht über der Erde im Frühling zu bezaubern. Bei dieser Führung durch die Welt der Frühlingsblumen gibt es viel Wissenswertes rund um die ersten Frühblüher und Tipps für eine schöne Frühlingstour im heimischen Garten.

Termine:
Sa. 19.02.2022 10.00–11.00 Uhr
Sa. 05.03.2022 10.00–11.00 Uhr

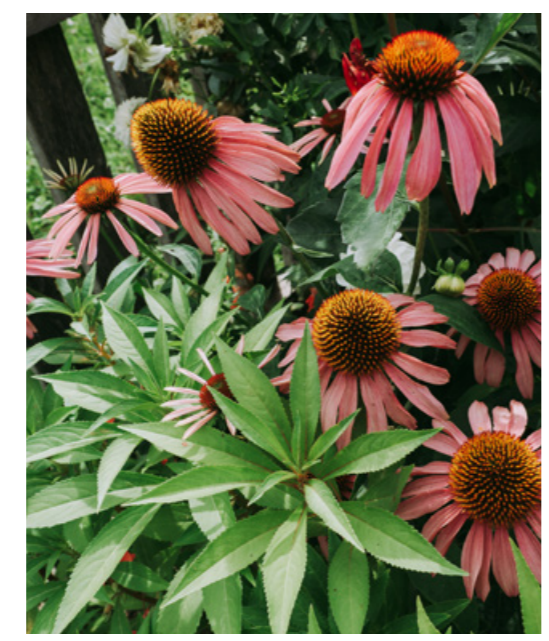

Führungen: buchbar jeden Montag und Mittwoch 8.30 Uhr bzw. 10 Uhr, Freitag 8.30 Uhr sowie Dienstag und Donnerstag 13.30 Uhr
Treffpunkt: Eingangsbereich, Moderne Gewächshäuser, Schubertstraße 59, 8010 Graz
Anmeldung: ausschließlich per E-Mail an garten@uni-graz.at (mindestens 2 Wochen im Voraus erbeten)

MODERNE GEWÄCHSHÄUSER
Wir durchqueren die modernen Schauwachshäuser und erhalten einen lebendigen Eindruck von Flora und Vegetation sowie Nutzpflanzen der Tropen und Subtropen. Dabei passieren wir die Klimabereiche Äquatoralklima (Tropenhaus), subtropisches Wechselklima (Sukkulenten- und Temperierhaus) und warmgemäßiges Winterregenklima (Kalthaus).

Dauer: 1 Stunde
Kosten: Erwachsene € 5,-/Ermäßigt* € 3,-/ Kleingruppen € 35,- pauschal (weniger als 8 Personen)

MODERNE GEWÄCHSHÄUSER & HISTORISCHES GLASHAUS
In dieser Führung erkunden wir die modernen Gewächshäuser und werfen anschließend einen Blick hinter die Kulissen des neu sanierten, historischen Glashauses.

Dauer: 1,5 Stunden
Kosten: Erwachsene € 8,-/Ermäßigt* € 5,-/ Kleingruppen € 55,- pauschal (weniger als 8 Personen)

HIGHLIGHT
PFLANZEN-RARITÄTENMARKT
Am letzten Aprilwochenende ist der Pflanzen-Raritätenmarkt geplant. Eine Fülle an besonderen Gehölzen und Stauden erwartet Sie am Postgrund und vor dem historischen Glashaus. Am Uni-Campus können Sie Gemüseraritäten bestaunen, kosten und erwerben.

Termine: Sa. & So. 23.04.–24.04.2022, 09.30–16.00 Uhr
Orte: Botanischer Garten der Universität Graz Schubertstr. 59 & Universitätsplatz 1, 8010 Graz

AUSSTELLUNGEN
Während der Öffnungszeiten des Botanischen Gartens
„KLEINE INSEKTEN – GROSSER AUFTRITT“
Vernissage: Do. 05.05.2022, 17.00 Uhr
Plantarium, Historisches Glashaus, Botanischer Garten
Dauer: 06.05.2022–03.06.2022

„SISAL, HANF & KAPOKBAUM: FASERPFANZEN IM FOKUS“
Vernissage: Do. 09.06.2022, 17.00 Uhr
Plantarium, Historisches Glashaus, Botanischer Garten
Dauer: 09.06.–09.07.2022

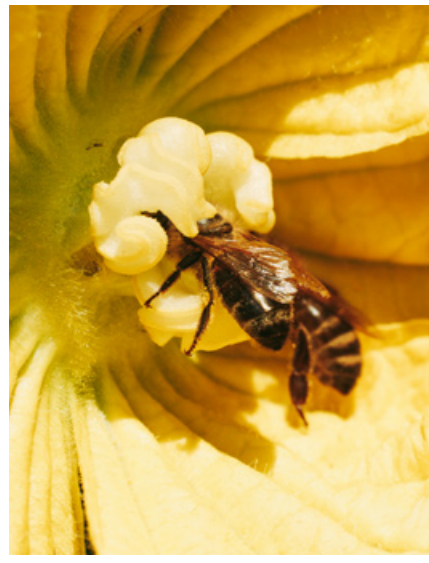

HIGHLIGHT

AUSSTELLUNGEN

GEWÄCHSHAUSFÜHRUNGEN FÜR GRUPPEN

SONDERFÜHRUNGEN

Botanischer Garten

PROGRAMM JÄNNER- JULI 2022



DETAILINFOS & ANMELDUNG:
garten.uni-graz.at/de/

WORKSHOPS IM FREILAND LABOR

WORKSHOPS FÜR SCHULKLASSEN
Kosten: € 6,-/Person (inkl. Material)

GARTENFÜHRUNGEN
kostenpflichtig

AUSSTELLUNGEN & HIGHLIGHTS
Eintritt frei!

JÄNNER

28. **ABENDFÜHRUNG durch die Schaugewächshäuser**
Fr 18.00–19.00 Uhr | ①

29. **ABENDFÜHRUNG durch die Schaugewächshäuser**
Sa 18.00–19.00 Uhr | ①

FEBRUAR

11. **ABENDFÜHRUNG durch die Schaugewächshäuser**
Fr 18.00–19.00 Uhr | ①

12. **ABENDFÜHRUNG durch die Schaugewächshäuser**
Sa 18.00–19.00 Uhr | ①

18. **ABENDFÜHRUNG durch die Schaugewächshäuser**
Fr 18.00–19.00 Uhr | ①

19. **DAS BLUMENMEER IM FRÜHLING**
Sa 10.00–11.00 Uhr | ①

19. **ABENDFÜHRUNG durch die Schaugewächshäuser**
Sa 18.00–19.00 Uhr | ①

26. **SCHNITTKURS OBST/GEHÖLZE**
Sa 10.00–12.00 Uhr | Erwachsene | Kosten: € 30,-



MÄRZ

05. **DAS BLUMENMEER IM FRÜHLING**
Sa 10.00–11.00 Uhr | ①

11. **WILDBIENENHILFE NISTEN: Wo Wildbienen gerne wohnen!**
Fr 11.00–13.00 Uhr | 1.–12. SCHULSTUFE

12. **SCHNITTKURS OBST/GEHÖLZE**
Sa 10.00–12.00 Uhr | Erwachsene | Kosten: € 30,-

12. **STRAUCHSCHNITT FRÜHJAHR**
Sa 13.00–15.00 Uhr | Erwachsene | Kosten: € 30,-

23. **JUTE/BAMBUS/INDIGO: Pflanzliche Rohstoffe aus aller Welt**
Mi 13.00–15.00 Uhr | 4.–12. SCHULSTUFE

25. **WILDBIENENHILFE NAHRUNG: Was Wildbienen am besten schmeckt!**
Fr 11.00–13.00 Uhr | 1.–12. SCHULSTUFE

APRIL

06. **KOMM MIT: Auf den Spuren der Honigbienen**
Mi 09.00–11.00 Uhr | 1.–12. SCHULSTUFE

07. **KOMM MIT: Auf den Spuren der Honigbienen**
Do 09.00–11.00 Uhr | 1.–12. SCHULSTUFE

07. **CITY NATURE CHALLENGE 2022 – Pflanzen, Pilze & Tiere mit der Kamera „sammeln“**
Do 16.00–18.00 Uhr | Kinder, Jugendliche & Erwachsene | Teilnahme kostenlos

08. **KOMM MIT: Auf den Spuren der Honigbiene**
Fr 09.00–11.00 Uhr | 1.–12. SCHULSTUFE

09. **DENGELN Sensen & Sicheln selbst schärfen**
Sa 09.00–13.00 Uhr | Erwachsene | Kosten: € 67,-

23. **PFLANZENRARITÄTENMARKT**
Sa 09.30–16.00 Uhr

24. **PFLANZENRARITÄTENMARKT**
So 09.30–16.00 Uhr

27. **ESSBARE BLÜTEN FÜR TIER & MENSCH: Alles rund um die Blumenwiese!**
Mi 10.00–11.30 Uhr | 4.–12. SCHULSTUFE

MAI

05. **VERNISSAGE AUSSTELLUNG: Kleine Insekten – Großer Auftritt!**
Do 17.00 Uhr

07. **PINSELN IM GRÜNEN: Mit Stift & Pinsel durch den Garten. Mal-Workshop**
Sa 10.00–12.00 Uhr | Kinder ab 8 Jahren
Kosten: € 15,-

07. **ALLES PALETTI: Mit Stift & Pinsel Pflanzen entdecken. Mal-Workshop**
Sa 14.00–16.00 Uhr | Jugendliche ab 12 Jahren
Kosten: € 15,-

11. **WILDBIENENHILFE LEBENSRAUM: Wo man Wildbienen findet!**
Mi 09.00–10.30 Uhr | 1.–12. SCHULSTUFE

14. **ESSBARE BLÜTEN FÜR TIER & MENSCH: Blumenwiesen anlegen – pflegen – nutzen**
Sa 10.00–11.30 Uhr | Kinder, Jugendliche & Erwachsene | Kosten: € 20,-/€ 10,-

17. **WER GEHT MIT WEM? Symbiose & Parasitismus**
Di 10.00–12.00 Uhr | 8.–12. SCHULSTUFE

19. **WER GEHT MIT WEM? Symbiose & Parasitismus**
Do 10.00–12.00 Uhr | 8.–12. SCHULSTUFE

20. **ESSBARE BLÜTEN FÜR TIER & MENSCH: Alles rund um die Blumenwiese!**
Fr 10.00–11.30 Uhr | 4.–12. SCHULSTUFE

21. **SENSENMÄHEN**
Sa 07.00–12.00 Uhr | Erwachsene | Kosten: € 67,-

22. **TAG DER ARTENVIELFALT – Führung**
So 10.00–11.00 Uhr | ①

22. **TAG DER ARTENVIELFALT – Führung**
So 14.00–15.00 Uhr | ①

JUNI

01. **BRING DIE WELT ZUM BLÜHEN: Faserpflanzen kennenlernen & Saftpapier selber schöpfen**
Mi 16.00–19.00 Uhr | Jugendliche & Erwachsene
Kosten: € 30,-/€ 20,-

03. **ENDE AUSSTELLUNG: Kleine Insekten – Großer Auftritt!**
Fr 16.30 Uhr

09. **VERNISSAGE AUSSTELLUNG – Sisal, Hanf & Kapokbaum: Faserpflanzen im Blickpunkt**
Do 17.00 Uhr

10. **ESSBARE BLÜTEN FÜR TIER & MENSCH: Alles rund um die Blumenwiese!**
Fr 10.00–11.30 Uhr | 4.–12. SCHULSTUFE

10. **KRÄUTERSPAZIERGANG im Rahmen der „Tage der Arzneipflanzen 2022“**
Fr 17.00–18.00 Uhr | ①

11. **KRÄUTERSPAZIERGANG im Rahmen der „Tage der Arzneipflanzen 2022“**
Sa 10.00–11.00 Uhr | ①

12. **KRÄUTERSPAZIERGANG im Rahmen der „Tage der Arzneipflanzen 2022“**
So 10.00–11.00 Uhr | ①

13. **AUF GRÜNER MISSION: Das Blatt & was es alles kann**
Mo 10.00–12.00 Uhr | 1.–8. SCHULSTUFE

24. **AUF GRÜNER MISSION: Das Blatt & was es alles kann**
Fr 10.00–12.00 Uhr | 1.–8. SCHULSTUFE

30. **AUF GRÜNER MISSION: Das Blatt & was es alles kann**
Do 10.00–12.00 Uhr | 1.–8. SCHULSTUFE



JULI

02. **KUNSTWORKSHOP: Pflanzliche Mikrowelten**
Sa 11.00–15.00 Uhr | Jugendliche & Erwachsene
Kosten: € 30,-/€ 20,-

04. **KOKOSNUSS & HEUSCHRECKE: Die Natur als Erfinderin Bionik-Workshop**
Mo 10.00–12.00 Uhr | 5.–12. SCHULSTUFE

05. **KOKOSNUSS & HEUSCHRECKE: Die Natur als Erfinderin Bionik-Workshop**
Di 10.00–12.00 Uhr | 5.–12. SCHULSTUFE

09. **ENDE AUSSTELLUNG – Sisal, Hanf & Kapokbaum: Faserpflanzen im Blickpunkt**
Sa 16.30 Uhr

09. **STRAUCHSCHNITT SOMMER**
Sa 10.00–12.00 Uhr | Erwachsene
Kosten: € 30,-

16. **SENSENMÄHEN**
Sa 07.00–12.00 Uhr | Erwachsene | Kosten: € 67,-