Prozessablauf

Beantragung von Tierversuchen

Diese Darstellung betrifft:
- Anträge auf Tierversuche
- Anträge auf Verlängerung der Genehmigung eines Tierversuchs

Rechtsgrundlage: Tierversuchs - TVG

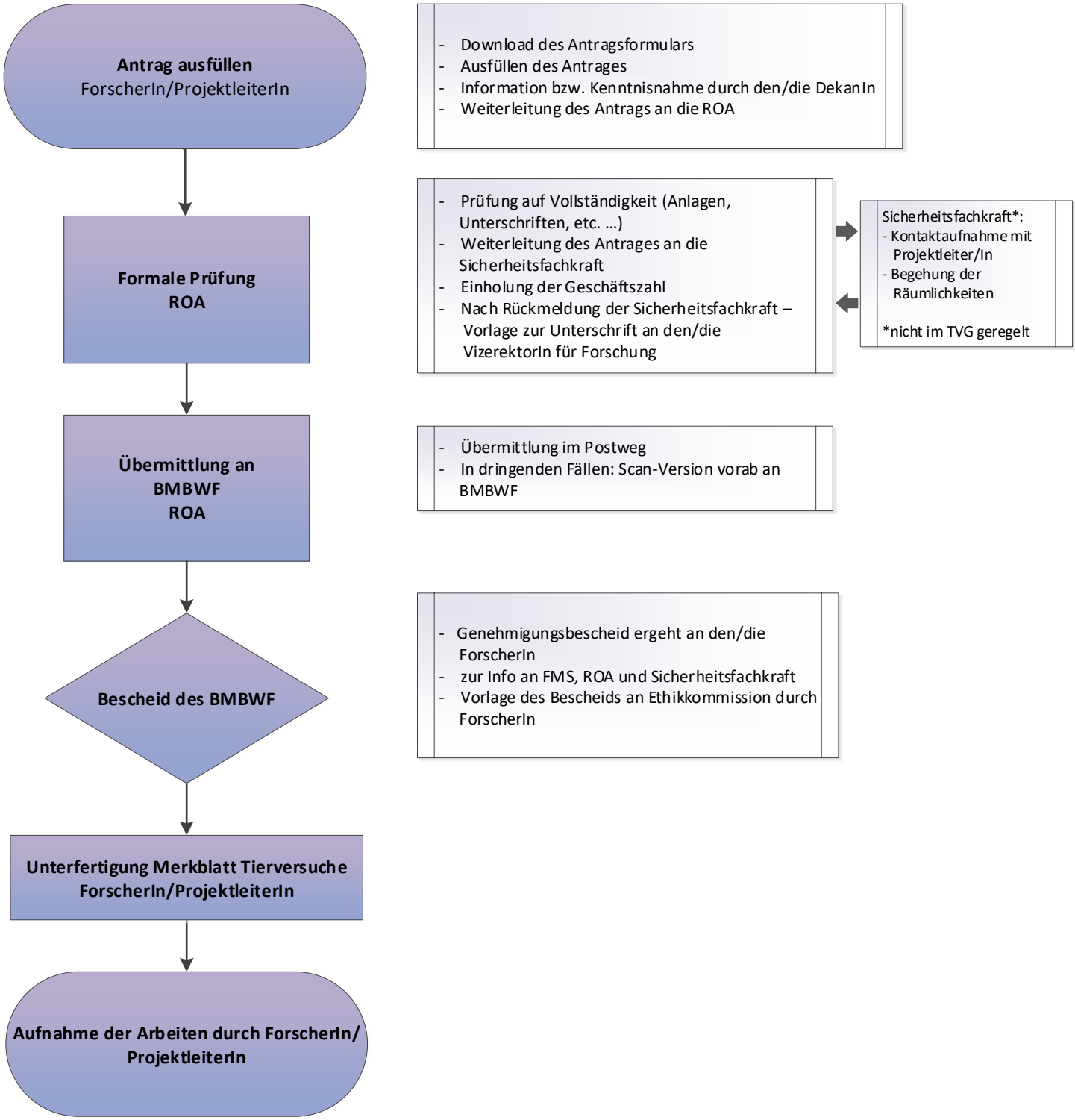

ROA Stand: Februar 2019