Meet Hidden Champions | 06.10.2015

ZETA Biopharma GmbH – Maria Strommer

Wie können diese Krankheiten behandelt werden?

Wer liefert die komplexen Produktionsanlagen?

in vielen Fällen ist die Lösung:
<u>biopharmazeutische Medizin</u>

ZETA Gruppe | FACTSHEET

- ZETA - eines der führenden Unternehmen im pharmazeutischen Anlagenbau für flüssige Prozesse
- Technologien und Dienstleistungen für Industriekunden weltweit
- gegründet 1989
- Unternehmenszentrale in Lieboch/Graz
- Mehr als 350 Mitarbeiter/innen an insgesamt 5 Standorten in Europa

ZETA Standorte | FACTSHEET

ZETA Biopharma GmbH
(AT: Lieboch bzw. Wien)

ZETA Automation GmbH
(DE: München)

ZETA Alro AG
(CH: Basel)

ZETA Biopharma s.r.o.
(CZ: Brünn)

ZETA OOO
(RUS: Moskau)

www.zeta.com

REFERENZEN – Pharma

ZETA

Roche

Genentech
A Member of the Roche Group

gsk GlaxoSmithKline

GE Healthcare

Lilly

ucb

NOVARTIS

Takeda

MERCK SERONO

Johnson & Johnson

BAYER Bayer

octapharma

Baxter

Boehringer Ingelheim

SANOFI

CSL Behring
Biotherapies for Life™

Biogen

SANDOZ

genzyme

ZETA Business Lines

Customised Systems	Engineering & Services	Automation	Products & Components	Food Systems
• USP Systeme: Fermentation, Medien/Puffer-Ansatz, Ernte • DSP Systeme: Filtration, Chromatographie, Puffer-Ansatz • Ansatzsysteme • Reinstmedien-systeme • CIP/SIP-Systeme	• Engineering: Conceptual, Basic, Detail • Prozessentwicklung und -optimierung • Rohrleitungsinstallation • Verifizierung / Validierung • Wartung • After Sales Service • 24/7 Service Hotline	• Basic & Detail Engineering für Automatisierung von flüssigen Prozessen • Engineering und Installation von Schaltanlagen • Software Engineering und Inbetriebnahme • Verifizierung	• Magnetrührwerke • Freeze & Thaw Systeme • Staubabsaugringe	• Pasteuranlagen Batch / kontinuierlich • CIP/SIP-Lösungen • Dosiersysteme für Inhaltstoffe • Aseptische Abfüllanlagen • Probenahmevorrichtungen • Screening-Lösungen • Consulting & Engineering

Wir managen KOMPLEXITÄT
Bioreaktor-Linie | 3D-Modell

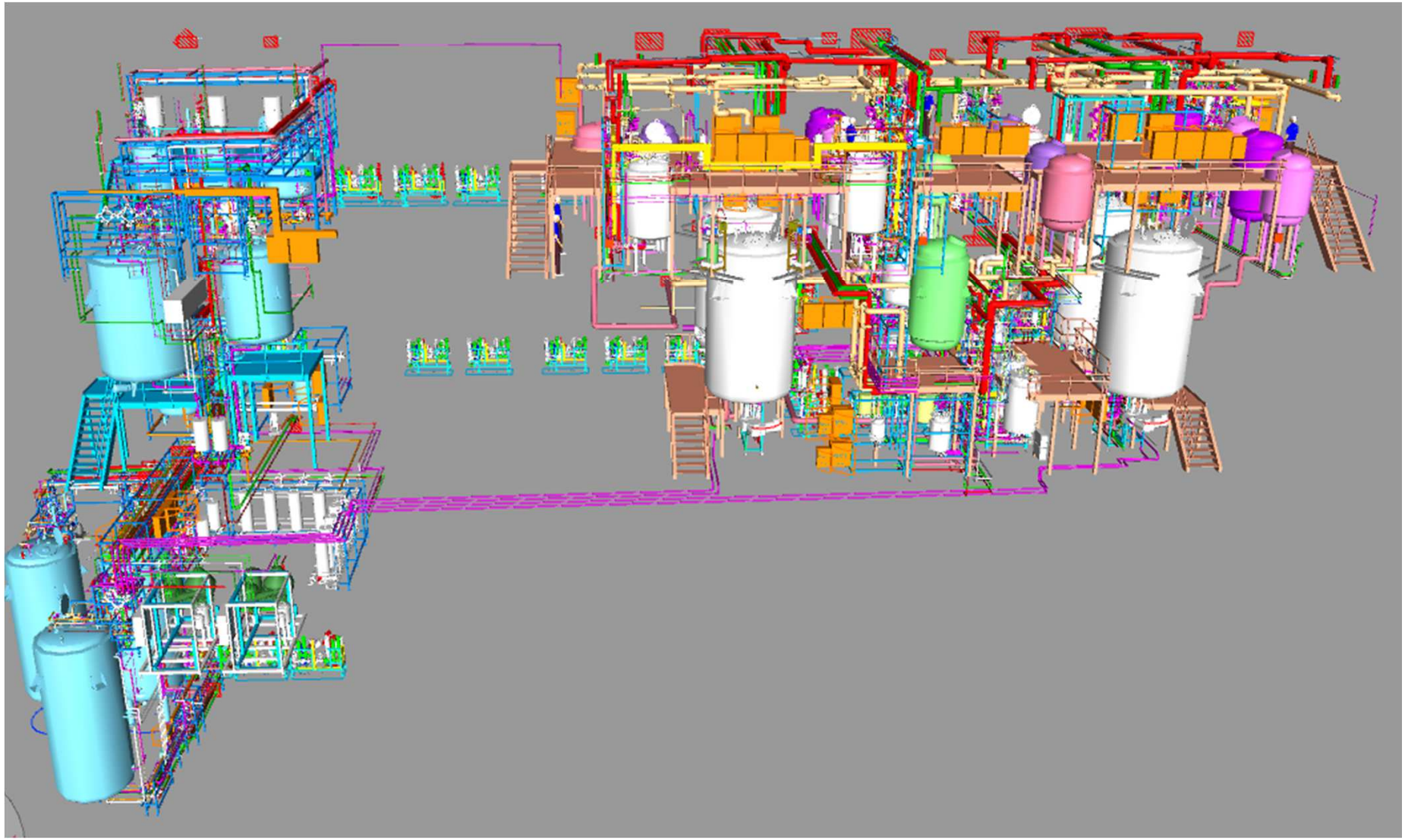

Bioreaktor-Linie | Fertigungshalle

Fermentationssystem | Fertigungshalle

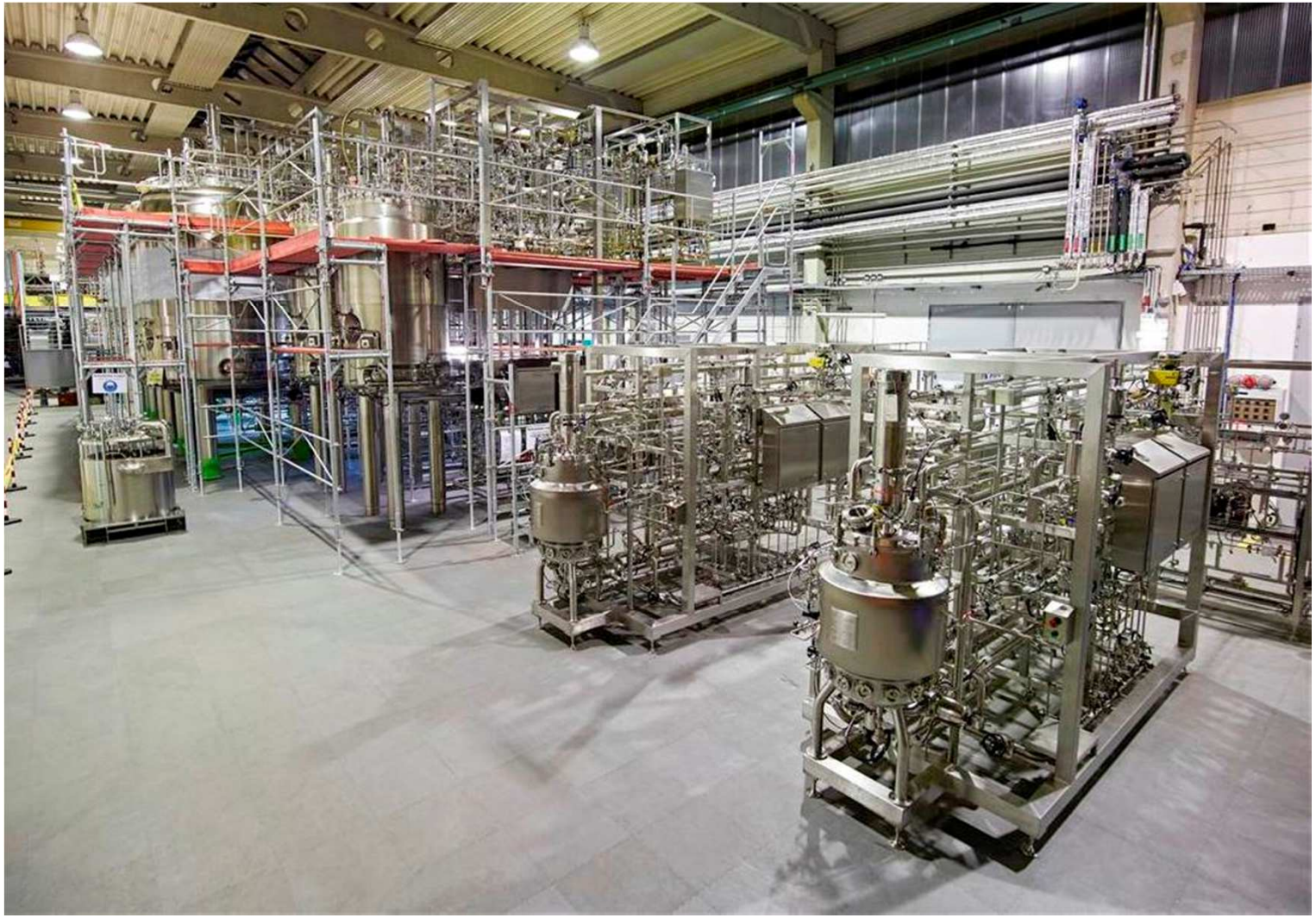

Mitarbeiter Qualifikationen

Schweißer / Anlagenmonteure
um die Anlage zusammen zu bauen

Biotechnologen / Mikrobiologen
um den Prozess zu entwickeln

Qualitätssicherungsingenieure
um die Anlage zu prüfen

Automatisierer
um die Software zu entwickeln

Verfahrenstechniker
um die Anlage prozesstechnisch auszulegen

Elektrotechniker
um die elektro-technische Hardware zu planen bzw. zu installieren

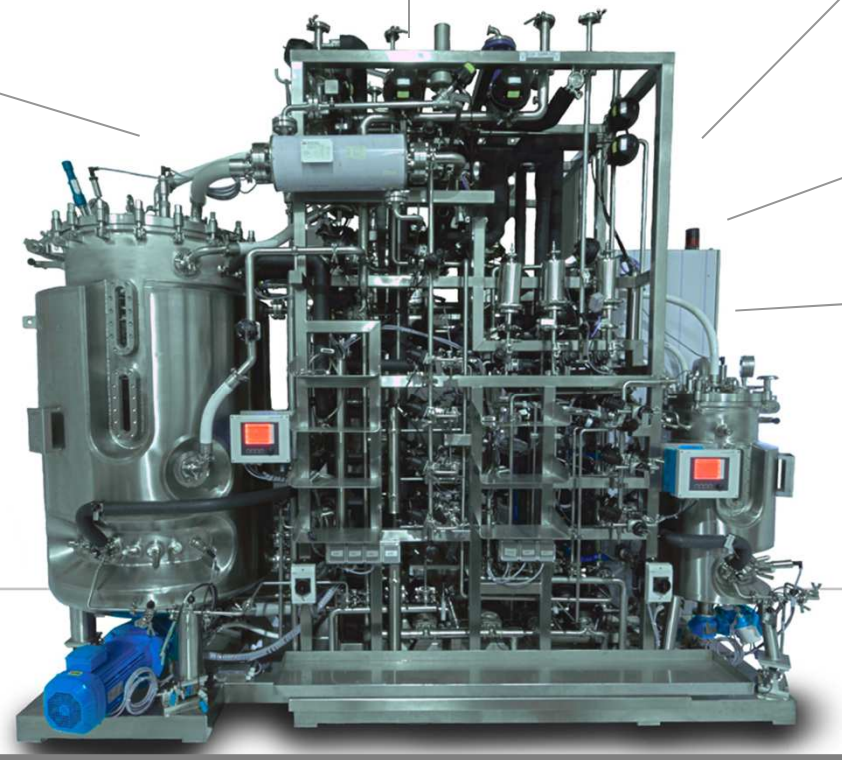

Maschinenbau-ingenieure
um die Anlage zu planen und zu konstruieren

Service-Techniker
um die Anlage zu warten

Einkauf | Lager | IT | Administration | Finance & Controlling | Human Resources

WE WANT YOU ;-)

Automatisierung

- Elektrotechniker
- Automatisierungs-techniker
- IT-Spezialisten
- Informatiker
- Mechatroniker

Maschinenbau/Verfahrenstechnik

- Biotechnologen/Mikrobiologen
- Verfahrenstechniker
- Maschinenbauingenieure
- Wirtschaftsingenieure
- Qualitätssicherungsingenieure
- Vertriebsingenieure
- Inbetriebnahmetechniker

Administration

- Betriebswirte
- Finanz- und Controllingfachkräfte
- Einkauf – Supply Chain Manager
- Marketingspezialisten
- Juristen

HERZLICHEN DANK!

Wir freuen uns auf Ihre Bewerbungen

recruiting@zeta.com